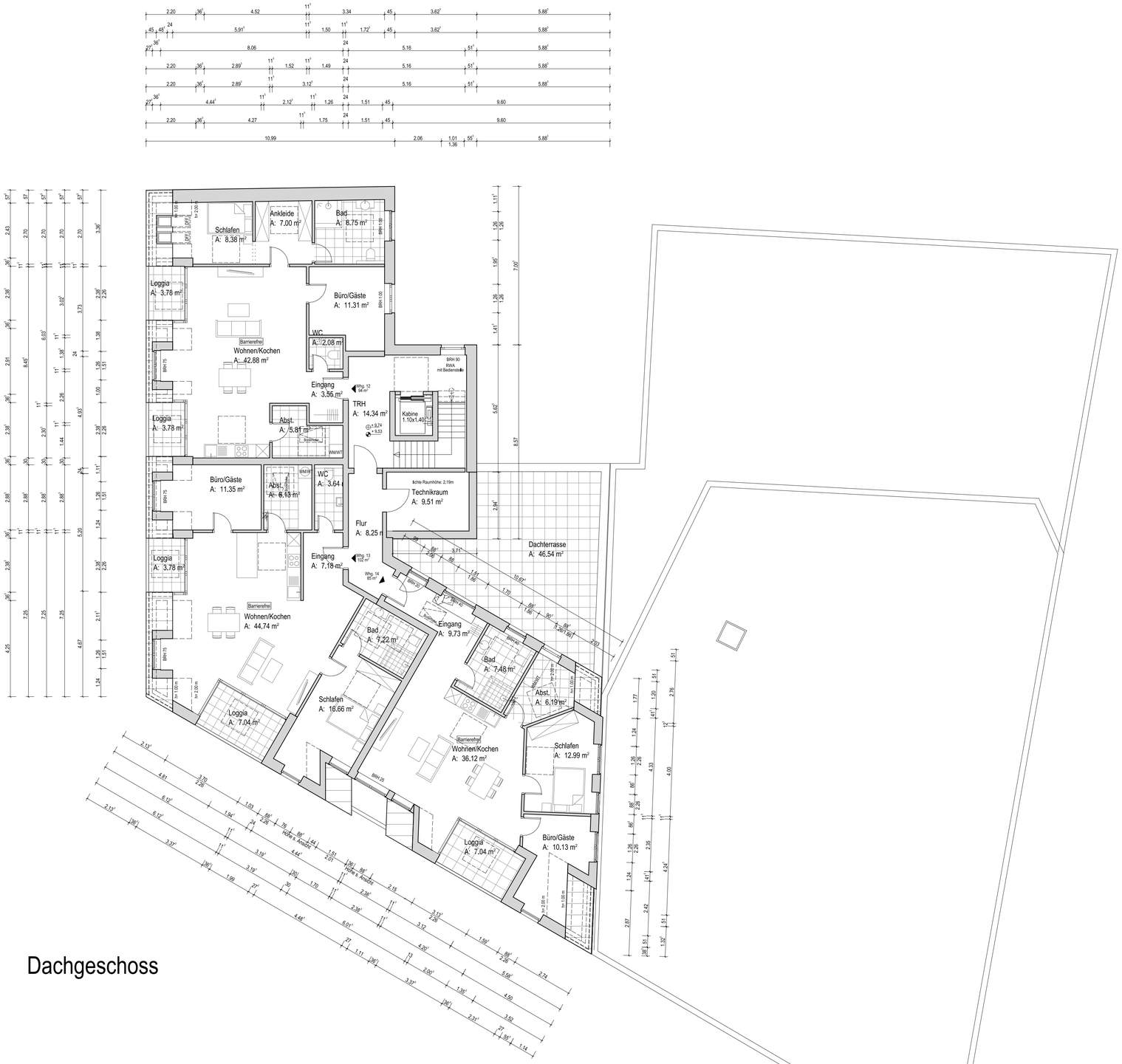

Dachgeschoss

Landkreis / kreisfreie Stadt / Region
Diepholz
Gemeinde
Diepholz, Stadt
Gemarkung
Diepholz
Flur
010
Flurstück
129/5; 37/2; 38/1; 39/1; 43/3

Zeichnungsbeschreibung
Broschüre

Geschoß / Bauteil
Grundriss Dachgeschoss

Blatt-Nr.
05

Projekt-Nr.	Maßstab	
2020-25	1:100	
Datum	**Gez.:**	**Gepr.:**
23.06.2023	Ba	

Index	Datum	Änderung	Name

Bauherr
Bauherrengemeinschaft
SaGaA Immo Grundstücksverwaltung GmbH & Co. KG
Alexander & Susanne Günther
An den Tannen 4, 49356 Diepholz

Bauvorhaben
Neubau/Anbau eines Wohn- und Geschäftshauses
Bahnhofstraße
49356 Diepholz

Eden Architekten GmbH
Annenstraße 22
26789 Leer
Telefon: +49 491 / 927 78 0
info@edenarchitekten.de
Geschäftsführer:
Dipl.-Ing. Architekt Dirk Terfehr

Unterschriften

Bauherr

Entwurfsverfasser

Der Entwurf ist urheberrechtlich geschützt und bleibt das Eigentum der Eden Architekten GmbH, Annenstraße 22, 26789 Leer.
Vervielfältigungen sind nur mit ausdrücklicher Genehmigung des Entwurfsverfasser erlaubt.